武蔵野グリーンハウス

賃料	面積/間取	所在階	管理費・共益費	敷金	礼金
5.6万円	21㎡ / 1K	2階		1ヶ月	1ヶ月

物件概要

所在地	東京都練馬区小竹町2丁目		
交通	西武池袋線「江古田」駅より徒歩5分		
賃料	5.6万円	敷金	1ヶ月
礼金	1ヶ月	保証金	-
権利金	-	面積/間取り	21㎡/1K　洋室6畳1室
築年月（築年数）	1983年3月（築42年）	契約期間	2年
種別/構造	賃貸アパート/木造	部屋/所在階/階建	A-6/2階/地上2階
現況/入居時期	空家/即時	状態	募集中
物件番号	0421		

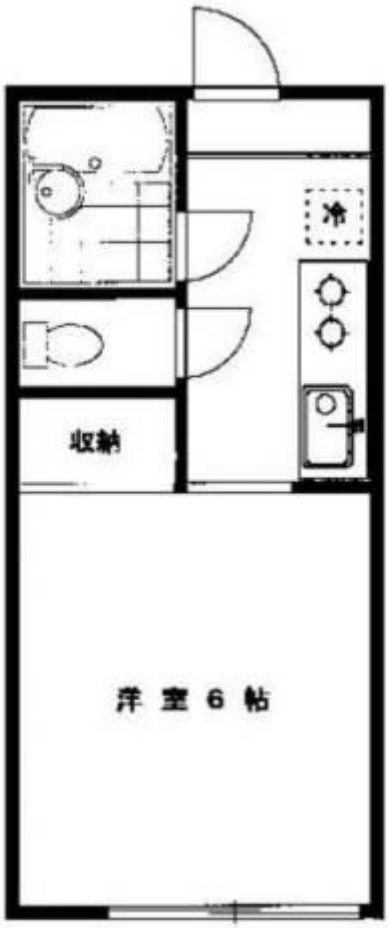

連絡先 03-5926-5731
10：00～19：00 定休日 水曜日
https://www.rexliss.com/bukken?id=81