ライオンズマンション江古田第３

賃料	面積/間取	所在階	管理費・共益費	敷金	礼金
5.4万円	18.89㎡ / 1K	1階	5,000円	1ヶ月	1ヶ月

物件概要

所在地	東京都練馬区豊玉北1丁目		
交通	都営大江戸線「新江古田」駅より徒歩4分 西武池袋線「江古田」駅より徒歩9分		
賃料	5.4万円	管理費・共益費	5,000円
敷金	1ヶ月	礼金	1ヶ月
保証金	–	権利金	–
面積/間取り	18.89㎡/1K　洋室7.5畳1室	築年月（築年数）	1991年1月（築34年）
契約期間	2年	種別/構造	賃貸マンション/RC
部屋/所在階/階建	103/1階/地上5階	現況/入居時期	空家/即時
状態	募集中		
物件番号	0555		

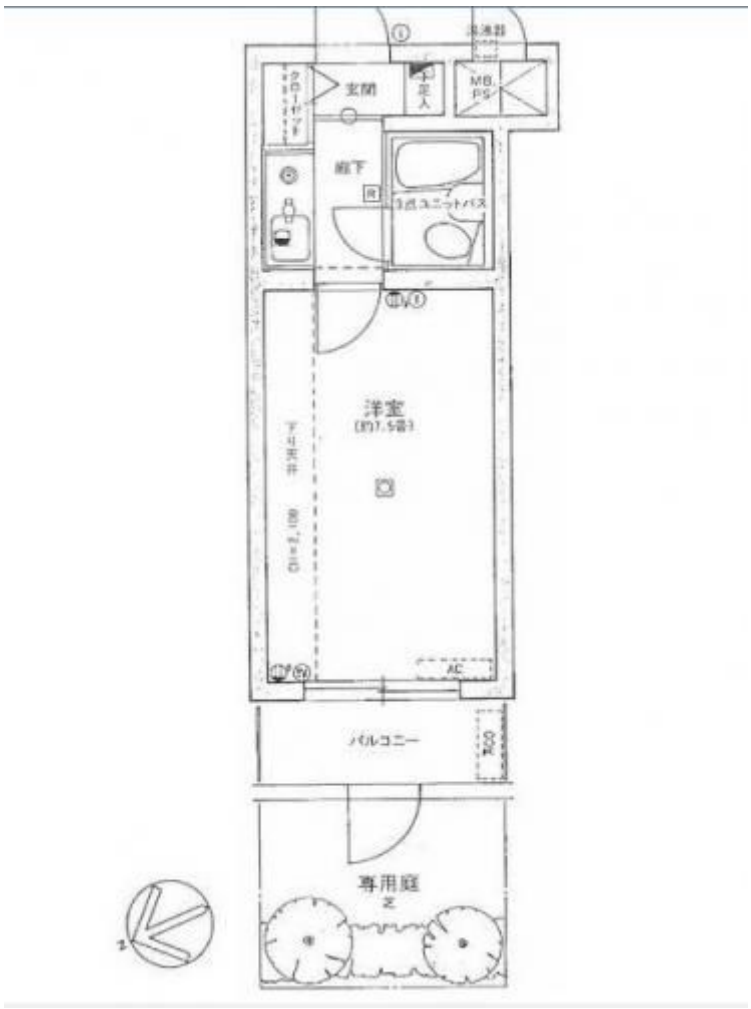
玄関
廊下
洋室
(約7.5畳)
AC
バルコニー
専用庭

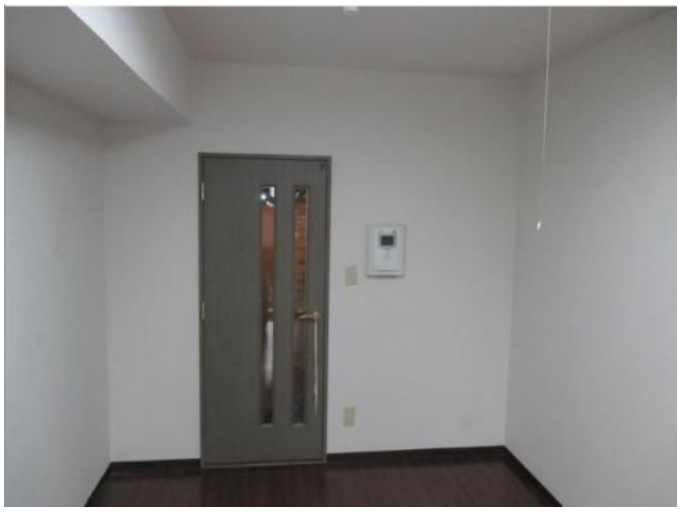

連絡先 03-5926-5731
10：00～19：00 定休日 水曜日
https://www.rexliss.com/bukken?id=66