川島マンション

賃料	面積/間取	所在階	管理費・共益費	敷金	礼金
6万円	18.55㎡ / 1R	4階	2,000円	1ヶ月	1ヶ月

物件概要

所在地	東京都練馬区旭丘1丁目		
交通	西武池袋線「江古田」駅より徒歩4分 都営大江戸線「新江古田」駅より徒歩5分		
賃料	6万円	管理費・共益費	2,000円
敷金	1ヶ月	礼金	1ヶ月
保証金	-	権利金	-
更新料	1ヶ月	面積/間取り	18.55㎡/1R　4階洋室9.5畳1室
部屋の向き	北東	築年月（築年数）	1984年1月（築41年）
契約期間	2年	種別/構造	賃貸マンション/RC
部屋/所在階/階建	402/4階/地上4階	総戸数	7戸
現況/入居時期	空家/即時	状態	募集中
住宅保険期間	2年		
物件番号	00392-0402		

クローゼット
洋室9.5帖
洗
バルコニー

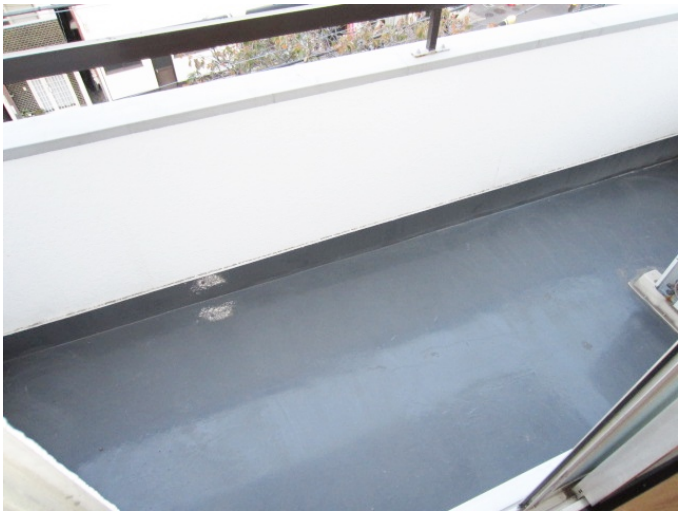

連絡先 03-5926-5731
10：00～19：00 定休日 水曜日
https://www.rexliss.com/bukken?id=652