タマイハウス６

賃料	面積/間取	所在階	管理費・共益費	敷金	礼金
5万円	55.8㎡ / 3DK	1階	2,000円	1ヶ月	-

物件概要

所在地	埼玉県熊谷市拾六間		
交通	ＪＲ高崎線「籠原」駅より徒歩15分 秩父鉄道「大麻生」駅より徒歩41分		
賃料	5万円	管理費・共益費	2,000円
敷金	1ヶ月	礼金	-
保証金	-	権利金	-
面積/間取り	55.8㎡/3DK　1階DK6畳1室 / 1階洋室6.5畳1室 / 1階和室6畳1室 / 1階洋室5.5畳1室	部屋の向き	南
築年月（築年数）	1997年3月（築28年）	契約期間	2年
種別/構造	賃貸アパート/軽量鉄骨	部屋/所在階/階建	D/1階/地上2階
総戸数	8戸	現況/入居時期	空家/即時
状態	募集中	駐車場	空有/3,000円
住宅保険期間	2年		
物件番号	00359-000D		

TAMAI HOUSE 6

下駄箱
洋室6.5帖
クローゼット
押入
押入
DK6帖
和室6帖
洋室5.5帖
バルコニー

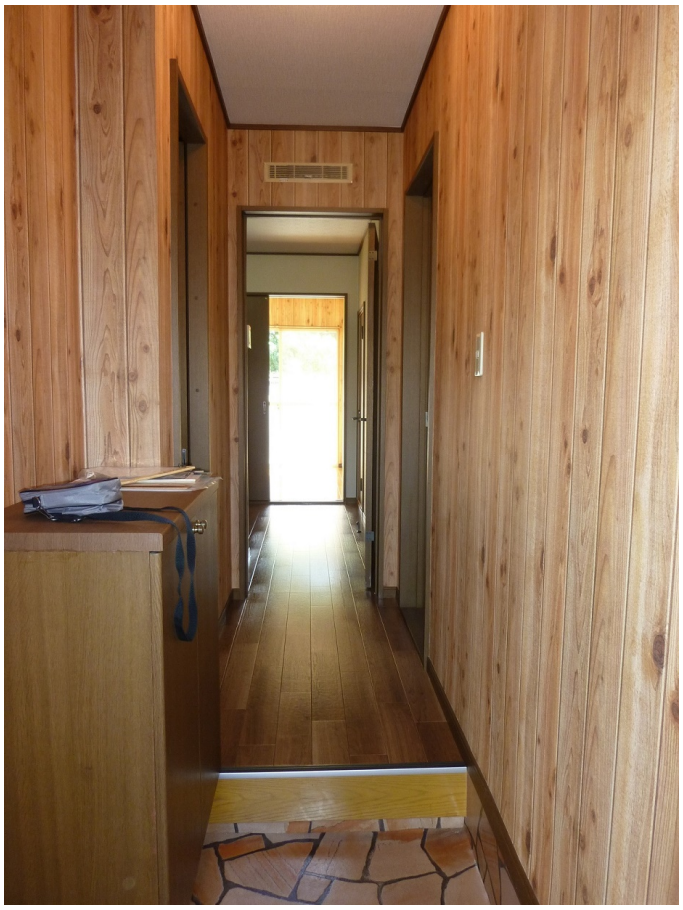

連絡先 03-5926-5731
10：00～19：00 定休日 水曜日
https://www.rexliss.com/bukken?id=588