豊島園パークハイツ

賃料	面積/間取	所在階	管理費・共益費	敷金	礼金
11.9万円	64.8㎡ / 3LDK	3階	6,000円	1ヶ月	-

物件概要

所在地	東京都練馬区春日町5丁目		
交通	都営大江戸線「練馬春日町」駅より徒歩9分 都営大江戸線「豊島園」駅より徒歩14分		
賃料	11.9万円	管理費・共益費	6,000円
敷金	1ヶ月	礼金	-
保証金	-	権利金	-
面積/間取り	64.8㎡/3LDK　洋室5.7畳1室 / 和室6畳1室 / LDK11.5畳1室	部屋の向き	南西
築年月（築年数）	1987年5月（築38年）	契約期間	2年
種別/構造	賃貸マンション/RC	部屋/所在階/階建	401/3階/地上4階
現況/入居時期	空家/即時	状態	募集中
物件番号	0157		

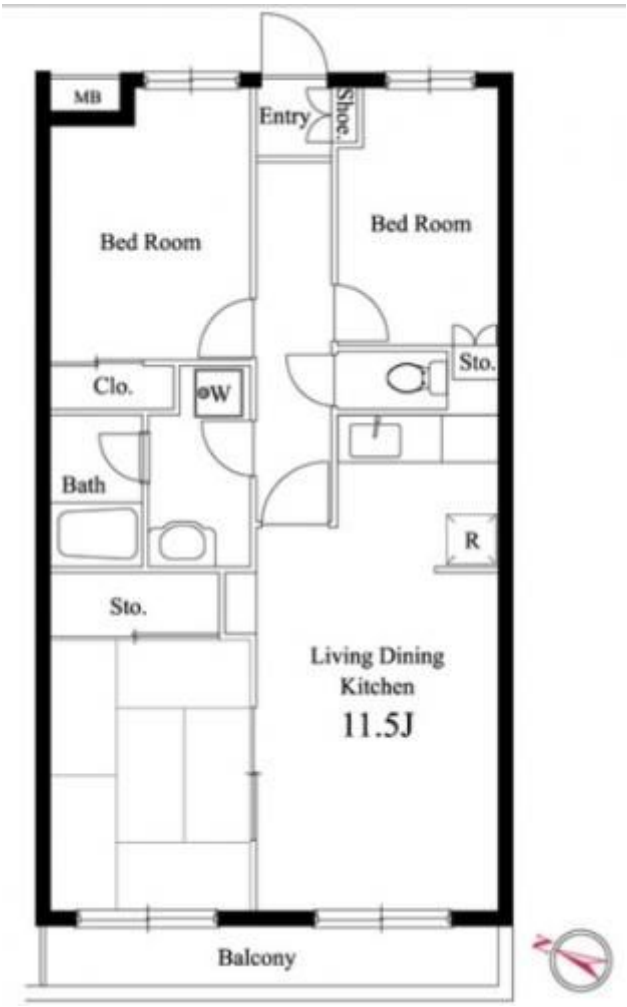
MB
Entry
Shoe.
Bed Room
Bed Room
Sto.
Clo.
W
Bath
R
Sto.
Living Dining
Kitchen
11.5J
Balcony

連絡先 03-5926-5731
10：00～19：00 定休日 水曜日
https://www.rexliss.com/bukken?id=505