桜の杜レジデンス

賃料	面積/間取	所在階	管理費・共益費	敷金	礼金
8.5万円	31.11㎡ / 1R	3階	10,000円	2ヶ月	2ヶ月

物件概要

所在地	東京都練馬区豊玉北1丁目		
交通	都営大江戸線「新江古田」駅より徒歩2分		
賃料	8.5万円	管理費・共益費	10,000円
敷金	2ヶ月	礼金	2ヶ月
保証金	-	権利金	-
面積/間取り	31.11㎡/1R　洋室11.8畳1室	部屋の向き	南
築年月（築年数）	2013年10月（築11年）	契約期間	2年
種別/構造	賃貸マンション/RC	部屋/所在階/階建	302/3階/地上8階
現況/入居時期	空家/即時	状態	募集中
物件番号	0082		

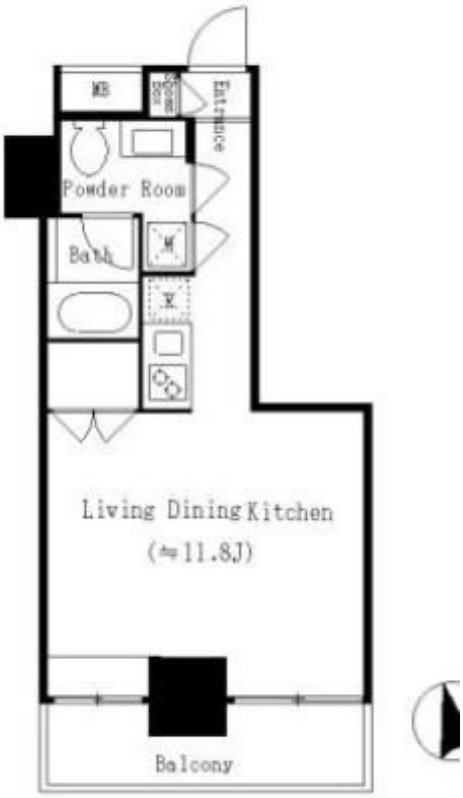

※図面と現況に相違がある場合は現況優先と致し

連絡先 03-5926-5731
10：00～19：00 定休日 水曜日
https://www.rexliss.com/bukken?id=395