メゾンカトレア

賃料	面積/間取	所在階	管理費・共益費	敷金	礼金
8.5万円	33.88㎡ / 2DK	2階	5,000円	1ヶ月	-

物件概要

所在地	東京都練馬区小竹町1丁目		
交通	東京メトロ有楽町線「小竹向原」駅より徒歩5分 西武池袋線「江古田」駅より徒歩6分		
賃料	8.5万円	管理費・共益費	5,000円
敷金	1ヶ月	礼金	-
保証金	-	権利金	-
面積/間取り	33.88㎡/2DK　洋室6畳1室 / 洋室4.5畳1室 / DK6畳1室	部屋の向き	南
築年月（築年数）	1982年2月（築43年）	契約期間	2年
種別/構造	賃貸アパート/木造	部屋/所在階/階建	2F/2階/地上2階
現況/入居時期	空家/即時	状態	募集中
物件番号	0470		

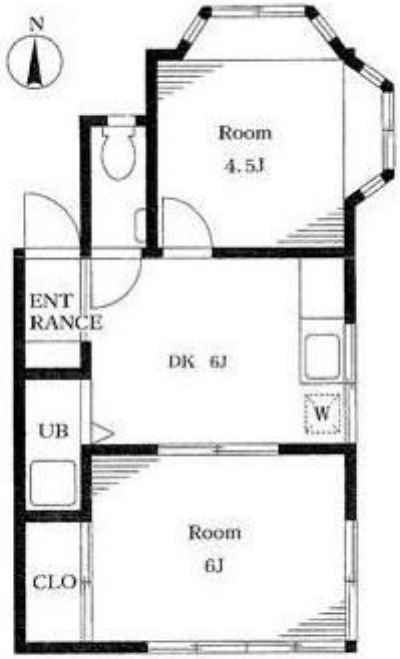
N
Room
4.5J
ENT
RANCE
DK 6J
W
UB
Room
6J
CLO

連絡先 03-5926-5731
10：00～19：00 定休日 水曜日
https://www.rexliss.com/bukken?id=393