ヒロ江古田

賃料	面積/間取	所在階	管理費・共益費	敷金	礼金
7.5万円	20.7㎡ / 1K	2階	5,000円	1ヶ月	1ヶ月

物件概要

所在地	東京都練馬区旭丘1丁目		
交通	西武池袋線「江古田」駅より徒歩1分 都営大江戸線「新江古田」駅より徒歩7分		
賃料	7.5万円	管理費・共益費	5,000円
敷金	1ヶ月	礼金	1ヶ月
保証金	-	権利金	-
面積/間取り	20.7㎡/1K　洋室6.5畳1室	部屋の向き	南東
築年月（築年数）	2012年6月（築12年）	契約期間	2年
種別/構造	賃貸マンション/RC	部屋/所在階/階建	202/2階/地上7階
現況/入居時期	空家/即時	状態	募集中
物件番号	0506		

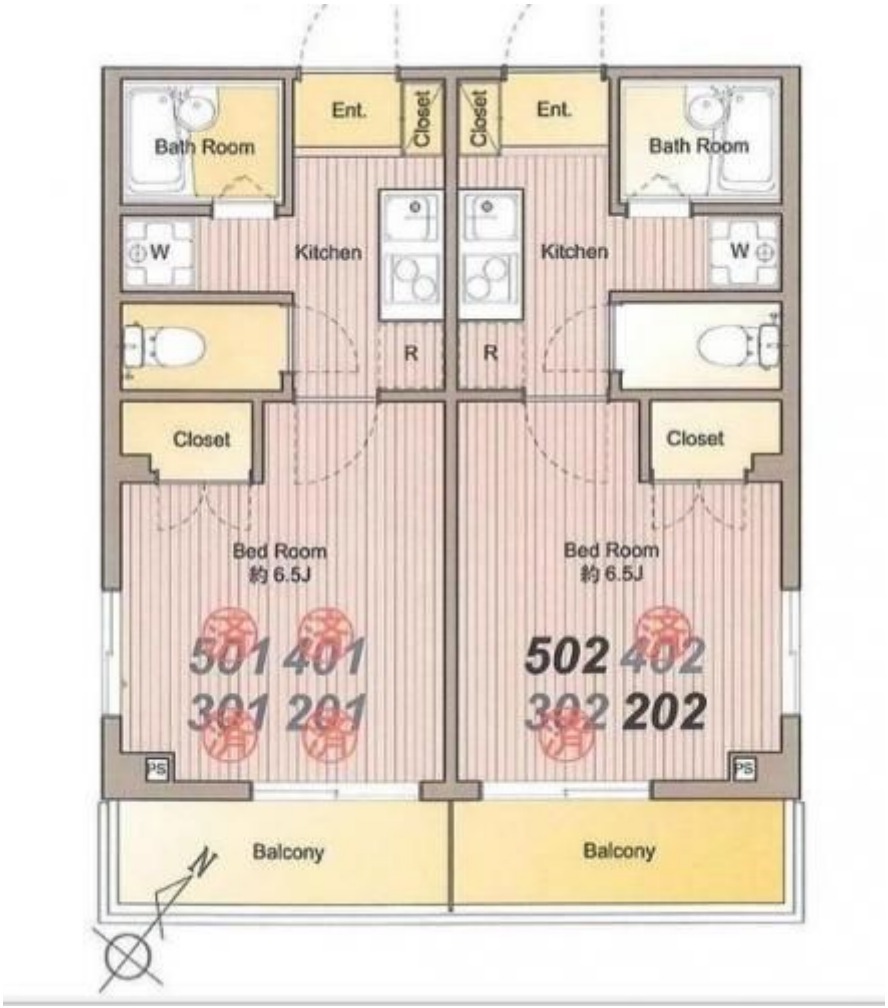
Bath Room
Ent.
Closet
Closet
Ent.
Bath Room
W
Kitchen
Kitchen
W
R
R
Closet
Closet
Bed Room
約6.5J
Bed Room
約6.5J
501 401
301 201
502 402
302 202
PS
PS
Balcony
Balcony
N

連絡先 03-5926-5731
10：00～19：00 定休日 水曜日

https://www.rexliss.com/bukken?id=305