中村橋ダイカンプラザ

賃料	面積/間取	所在階	管理費・共益費	敷金	礼金
4.9万円	16.5㎡ / 1K	1階	3,000円	－	1ヶ月

物件概要

所在地	東京都練馬区向山1丁目		
交通	西武池袋線「中村橋」駅より徒歩4分 都営大江戸線「豊島園」駅より徒歩12分		
賃料	4.9万円	管理費・共益費	3,000円
敷金	－	礼金	1ヶ月
保証金	－	権利金	－
面積/間取り	16.5㎡/1K　洋室1畳1室	築年月（築年数）	1984年1月（築41年）
契約期間	2年	種別/構造	賃貸マンション/SRC
部屋/所在階/階建	101/1階/地上5階	現況/入居時期	空家/即時
状態	募集中		
物件番号	0089		

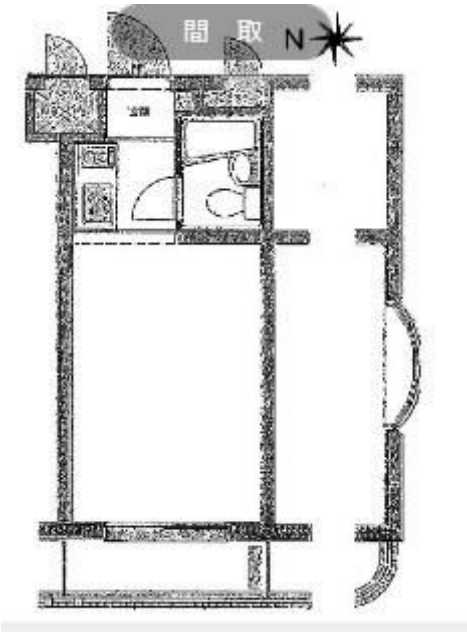

連絡先 03-5926-5731
10：00～19：00 定休日 水曜日
https://www.rexliss.com/bukken?id=20