Ｅ－ＲＯＯＭ

賃料	面積/間取	所在階	管理費・共益費	敷金	礼金
6万円	22.98㎡ / 1K	1階	3,000円	1ヶ月	－

物件概要

所在地	東京都練馬区旭丘1丁目		
交通	西武池袋線「江古田」駅より徒歩2分 都営大江戸線「新江古田」駅より徒歩8分		
賃料	6万円	管理費・共益費	3,000円
敷金	1ヶ月	礼金	－
保証金	－	権利金	－
面積/間取り	22.98㎡/1K　洋室6畳1室 / K2畳1室	築年月（築年数）	2001年3月（築24年）
契約期間	2年	種別/構造	賃貸マンション/RC
部屋/所在階/階建	1-E/1階/地上2階	現況/入居時期	空家/即時
状態	募集中		
物件番号	0474		

洗濯機
置場
玄関
下足入
冷蔵庫
置場
洋室6帖
フローリング
クローゼット

消 毒 済

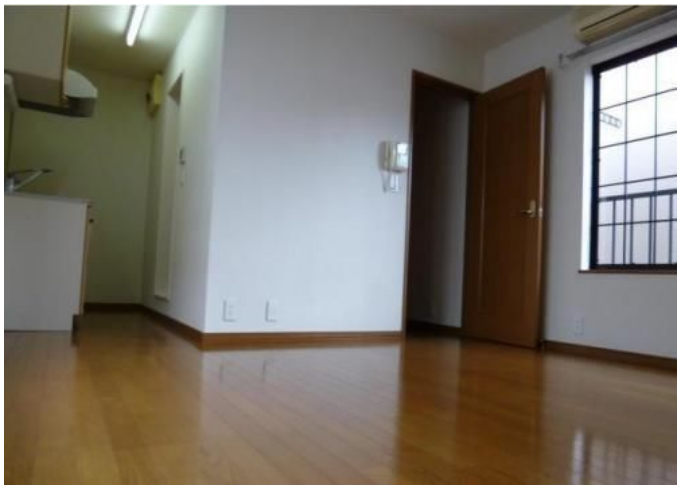

連絡先 03-5926-5731
10：00～19：00 定休日 水曜日
https://www.rexliss.com/bukken?id=124