プレール・ドゥーク目白

賃料	面積/間取	所在階	管理費・共益費	敷金	礼金
7.7万円	21.17㎡ / 1K	9階	8,000円	－	1ヶ月

物件概要

所在地	東京都豊島区目白5丁目		
交通	西武池袋線「椎名町」駅より徒歩4分 西武新宿線「下落合」駅より徒歩11分		
賃料	7.7万円	管理費・共益費	8,000円
敷金	－	礼金	1ヶ月
保証金	－	権利金	－
面積/間取り	21.17㎡/1K　洋室6.1畳1室	築年月（築年数）	2011年4月（築14年）
契約期間	2年	種別/構造	賃貸マンション/RC
部屋/所在階/階建	903/9階/地上10階	現況/入居時期	空家/即時
状態	募集中		
物件番号	0106		

間　取
玄関
MB
洗面室
浴室
(1014)
洋室
(約6.1畳)
バルコニー
□206～1006号室部分図
□406～1006号室部分図

内観5

内観2

内観8

内観9

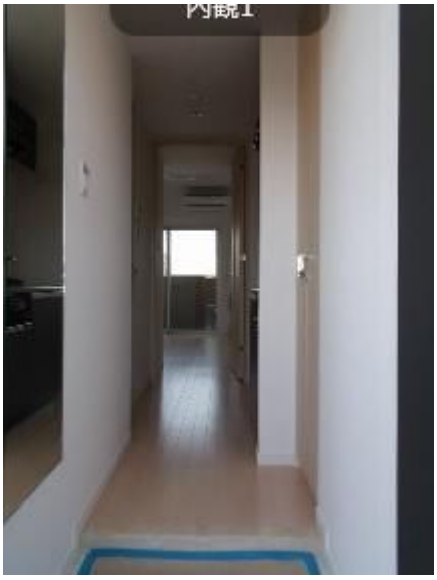
内観1

内観6

内観7

連絡先 03-5926-5731
10：00～19：00 定休日 水曜日
http://www.rexliss.com/bukken?id=571