メイスプリング長崎

賃料	面積/間取	所在階	管理費・共益費	敷金	礼金
11.5万円	39.15㎡ / 1DK	2階	5,000円	1ヶ月	1ヶ月

物件概要

所在地	東京都豊島区長崎1丁目		
交通	西武池袋線「椎名町」駅より徒歩5分 東京メトロ有楽町線「要町」駅より徒歩8分		
賃料	11.5万円	管理費・共益費	5,000円
敷金	1ヶ月	礼金	1ヶ月
保証金	-	権利金	-
面積/間取り	39.15㎡/1DK　洋室6.6畳1室 / DK6畳1室	部屋の向き	南
築年月（築年数）	2014年1月（築11年）	契約期間	2年
種別/構造	賃貸アパート/木造	部屋/所在階/階建	206/2階/地上2階
現況/入居時期	空家/即時	状態	募集中
物件番号	0151		

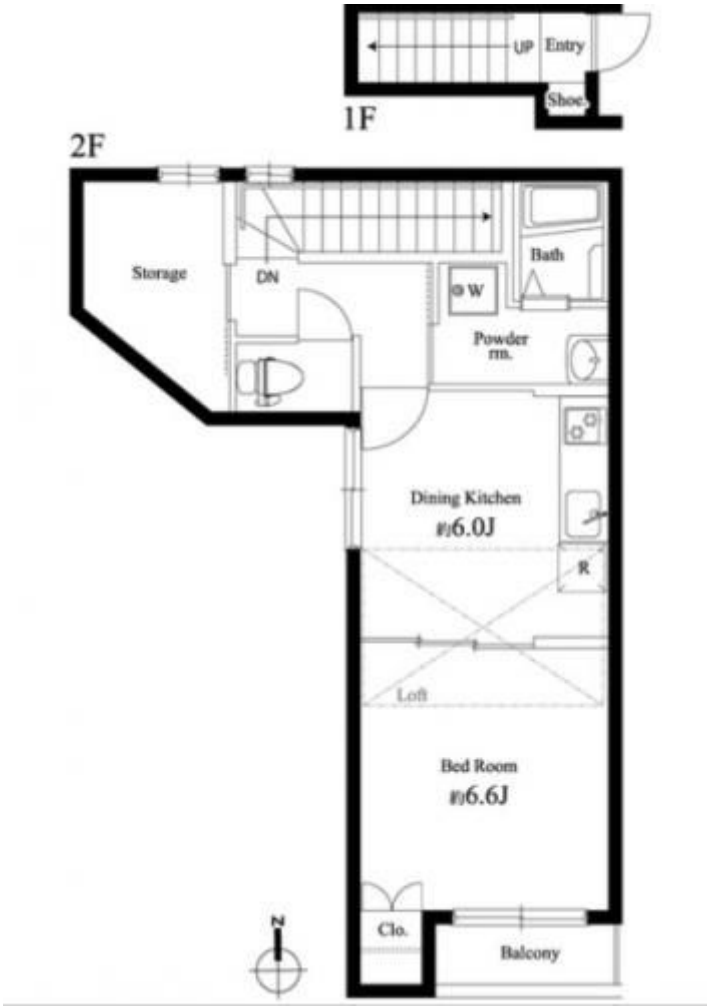

連絡先 03-5926-5731
10：00～19：00 定休日 水曜日
http://www.rexliss.com/bukken?id=491