フェニックス椎名町駅前

賃料	面積/間取	所在階	管理費・共益費	敷金	礼金
11.15万円	33.2㎡ / 1R	6階	6,500円	1ヶ月	1ヶ月

物件概要

所在地	東京都豊島区西池袋4丁目		
交通	西武池袋線「椎名町」駅より徒歩2分		
賃料	11.15万円	管理費・共益費	6,500円
敷金	1ヶ月	礼金	1ヶ月
保証金	-	権利金	-
面積/間取り	33.2㎡/1R　洋室10.8畳1室	部屋の向き	南東
築年月（築年数）	2002年4月（築23年）	契約期間	2年
種別/構造	賃貸マンション/RC	部屋/所在階/階建	609/6階/地上12階
現況/入居時期	空家/即時	状態	募集中
物件番号	0120		

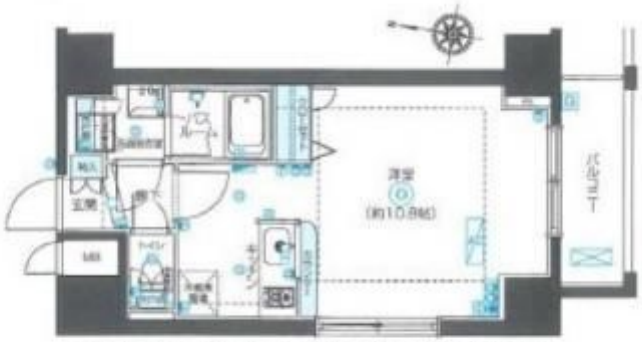

※下記の図面はD1typeです。D2typeはD1typeの反転タイプとなります。

画像と現況とが異なる場合は現況優先といたします。

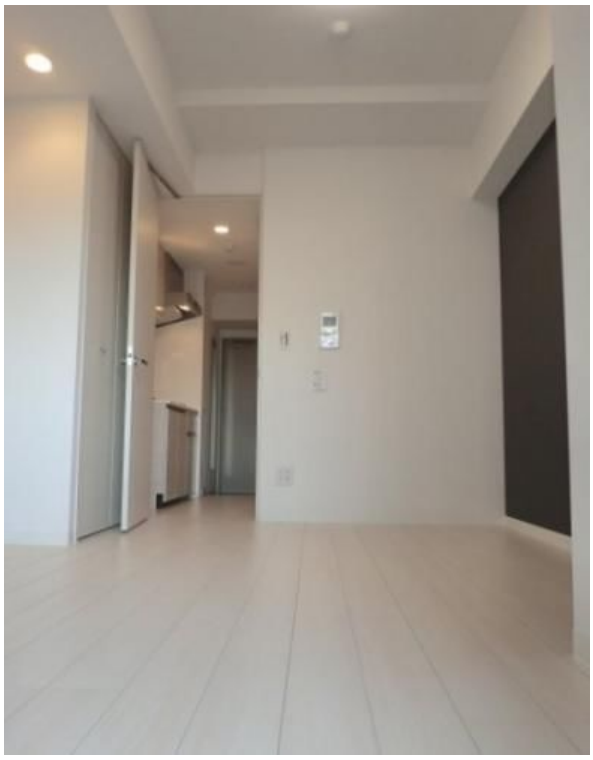

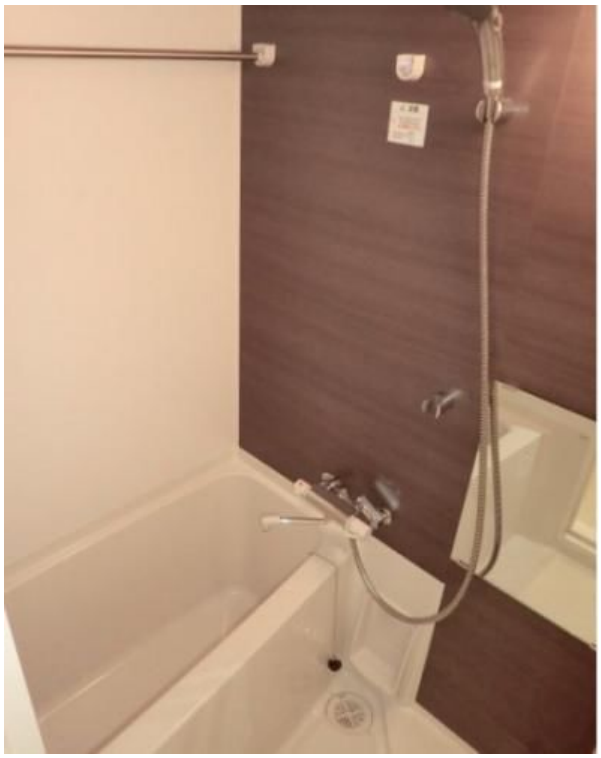

連絡先 03-5926-5731
10：00～19：00 定休日 水曜日
http://www.rexliss.com/bukken?id=471